

COUPE AA sur le bureau et les sas réception et expédition

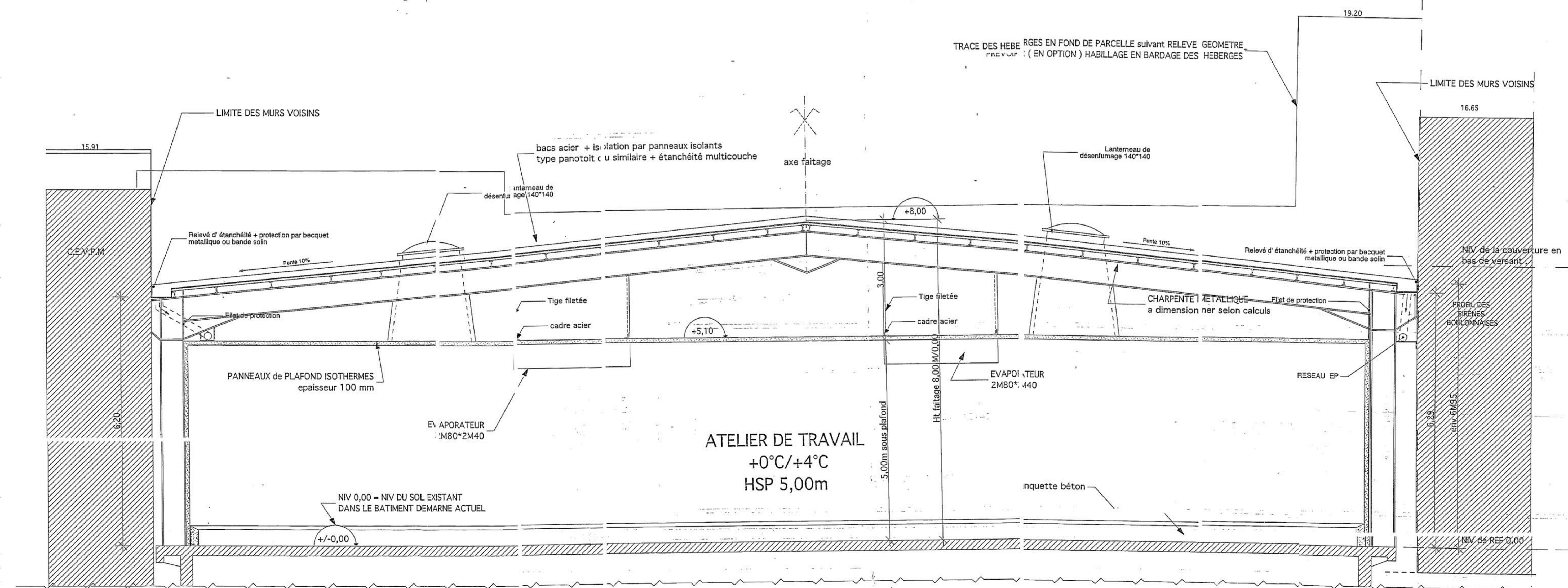

COUPE BB sur atelier de travail

Département du Pas de Calais
COMMUNE DE BOULOGNE SUR MER
 MAITRE D'OUVRAGE
DEMARNE BOULOGNE
 Projet au :19 - 21 Rue Magenta
 Adresse entreprise : 5, Rue d'Alsace
 62200 BOULOGNE-SUR-MER
 TEL : 03.21.10.60.00 FAX: 03.21.10.60.20

APPIA LITTORAL
 210 DE BOULOGNE SUR MER
 LE CHARGE D'ETUDES
 J.L. BARLET

C.S.L.
 Chauffage - Sanitaire - Littoral
 26, rue Albert Regnaud
 62174 WIMILLE
 Tél. 21 87 46 80 - Fax 21 87 14 88

EUROSOIL S.A.
 2, Place du 11 Novembre
 691 691
 Tél. 03 21 31 31 00

ARCHIFIX
 S.A.R.L. d'Architecture François-Xavier FOSSE
 au Capital de 100 000 €
 "Résidence Kennedy", 110 Route de Paris
 62280 SAINT-MARTIN-LES-BOULOGNE
 Tél : 03.21.32.89.89 Fax : 03.21.32.89.80

BOGER DELATTRE
 CONSTRUCTIONS INDUSTRIELLES
 BP 407
 62200 BOULOGNE/MER Cedex

SARL SERMA
 Z.A. (ancien)
 29400 LATTIAC-ESTREILIAU
 Tél. 02 98 58 74 50 - Fax 02 98 66 73 58
 Site: 04 403 000 018

DEMUSELLE
 Pas de Calais
 12, rue René CASSIN - RESURGAT 2
 62230 CŒUREAU
 Tél. 03 21 80 00 20 - Fax 03 21 31 19 56

VISA DE L'ARCHITECTE
 DATE DU VISA

AFFAIRE : DEM
 PHASE DU PROJET
AMT
 DATE DE CREATION : 25/11/04

I.M.E.F. NORD
 14, avenue Copernic
 62200 BOULOGNE SUR MER
 Tél. 03 21 17 17 00
 Fax 03 21 83 11 02

ECHELLE :
 1/50°
5
 NUMERO PLAN